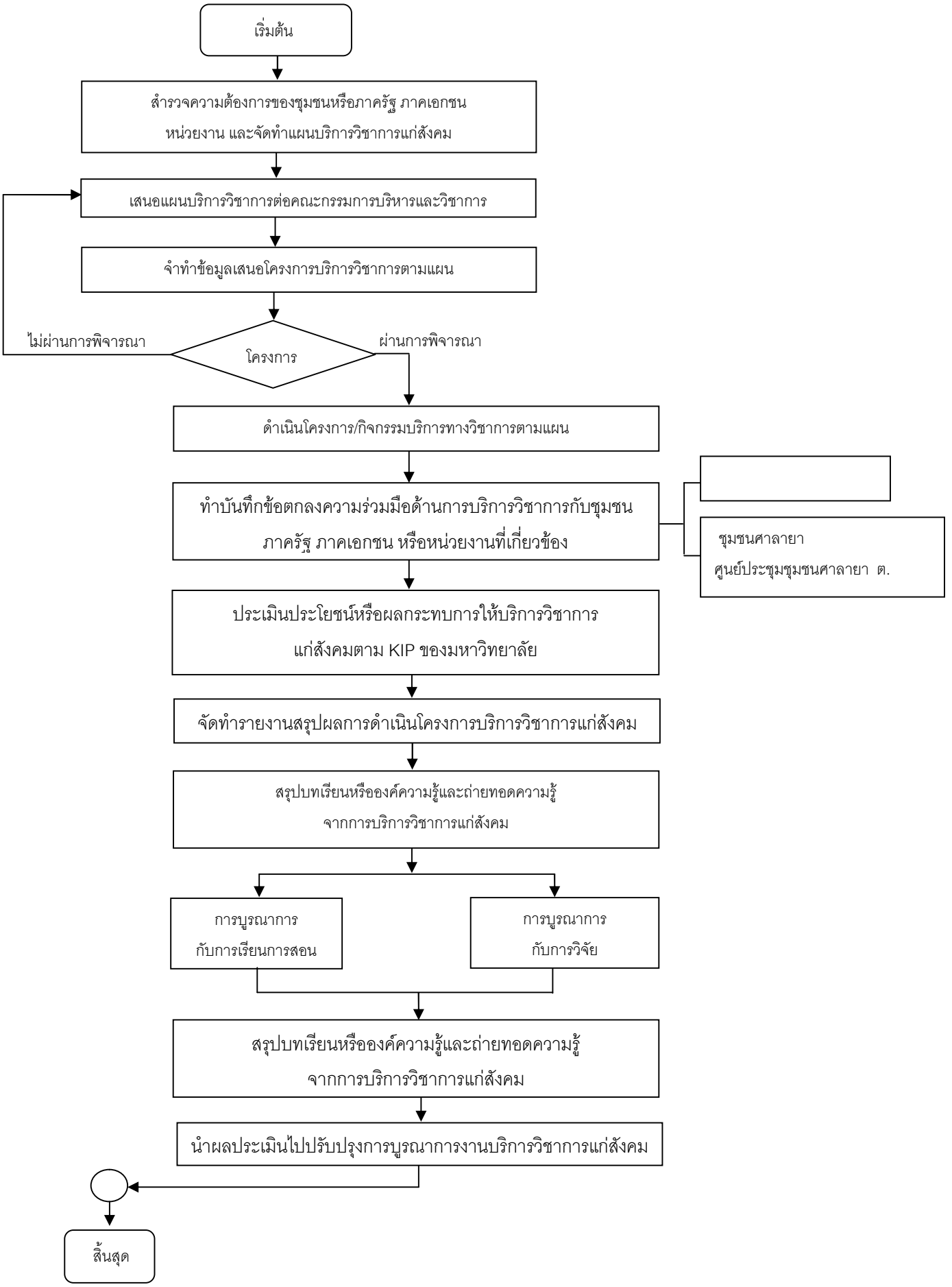ระบบการบริการวิชาการแก่สังคม